2025م - 1447هـ

مبادرة حصن
لتعزيز قضايا العفة لدى الشباب

مؤسسة محمد بن عبدالعزيز الجميح الأهلية

جمعية التنمية الإيجابية

التقرير الختامي

لمبادرة حصن



تنفيذ
جمعية التنمية الإيجابية

بدعم من
مؤسسة محمد بن عبدالعزيز الجميح الأهلية

تاريخ إعداد التقرير
2025/09/18 م

منطقة مكة المكرمة


بسم الله الرحمن الرحيم

مؤسسة محمد بن عبد العزيز الجميح الأهلية



شكـــر وتقديـــر

تتقدم جمعية التنمية الإيجابية ببالغ الشكر وعظيم الامتنان إلى..
مؤسسة محمد بن عبد العزيز الجميح الأهلية، شركاء النجاح ورعاة الأثر.
لقد آمنتم بالرسالة، واحتضنتم الهدف، ومددتم يد العطاء، فكنتم خلف كل خطوة وفكرة وكل لحظة وعي تشكلت في عقل كل شاب وفتاة. دعمكم لم يكن مجرد مساهمة، بل كان رسالة عميقة بأهمية بناء "حصن" قيمي ونفسي لشبابنا لمواجهة تحديات العصر واستعادة طاقاتهم.
شكراً بحجم الأثر، ودعاء لا ينقطع بأن يبارك الله لكم ما زرعتم، ويرفع بكم ما بنيتم.



المقدمـــة

في زمن تتزايد فيه التحديات التي تواجه الشباب على المستويين السلوكي والقيمي ، وتُشن فيه حرب ناعمة على العقول والقلوب عبر الفضاء الرقمي، برزت الحاجة الماسة إلى مبادرات نوعية تتعامل مع الواقع بشجاعة، وتقدم حلولاً تربوية قائمة على الفهم العميق للسلوك الإنساني والمبادئ الإسلامية الأصيلة.

جاءت مبادرة "حصن" استجابة لهذه الحاجة، ليس فقط لمعالجة ظاهرة الإدمان على المحتوى الإباحي، بل لترسيخ قيمة "العفة" كقوة داخلية ومصدر للاتزان والحرية الحقيقية. قامت المبادرة على منهجية متكاملة تجمع بين المصداقية الشرعية، والأساليب الإبداعية المؤثرة، والأنشطة العملية.

يمثل هذا التقرير الختامي خلاصة هذا الجهد، ومرآة لمسيرة امتدت عبر مراحل من التخطيط والتنفيذ والتفاعل المجتمعي، وهو توثيق شامل لرؤية المبادرة، ومنهجيتها، وإنجازاتها، وأثرها المستدام على الفرد والمجتمع.

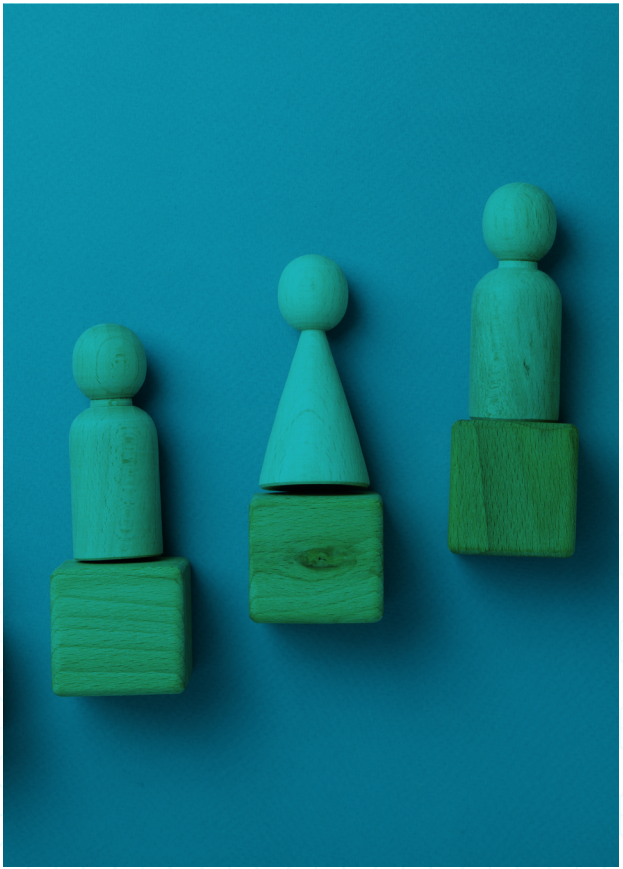

الملخص التنفيـذي

في ظل التحديات الرقمية المتزايدة التي تواجه الشباب، انطلقت مبادرة "حصن" كاستجابة نوعية لتعزيز قيمة العفة ومعالجة ظاهرة الإدمان السلوكي على المحتوى الإباحي، فعلى مدار الأشهر الماضية، نفذت المبادرة برنامجًا متكاملًا، قامت المبادرة على مدار الأشهر الماضية بتنفيذ برنامج متكامل لتأهيل المستشارين الأسريين، وتقديم الدعم للشباب والفتيات في منطقة مكة المكرمة ، بدعـــم كريـــم مـن مؤسسة محمد بن عبد العزيز الجميح الأهلية

نبذة مختصرة عن الجهـــة المنفـذة

جمعيــة التنمــية الإيجابيـــة

الهوية والنشـأة: جمعية التنمية الإيجابية هي جمعية أهلية غير ربحية مسـجلة لدى المركز الوطني لتنمية القطاع غير الربحي برقم ترخيـص 5317. نشـأت الجمعيـة مـن مبادرة شـبابية تطوعية حملت اسـم "أنا إيجابـي"، والتي نجحت على مدى ثلاث سـنوات في التوسـع لتشـمل أكثر من 10 مدن سـعودية. نتيجة لهذا النمو وتوافق رؤيتها مع محاور رؤية المملكة 2030، تحولت المبادرة إلى كيان مؤسسي رسمي.

الرسـالة والأهـداف: تعنـى الجمعية بشـكل أساسـي بمعالجة تحـدي غياب السـلوكيات الإيجابية لدى فئة الشـباب، وتسـعى إلى تمكينهم وتعزيز دورهم في المجتمع.

الرؤية

الريادة في تيسير الإيجابية المجتمعية.

الرسالة

نشـر الممارسـات الإيجابيـة، وجعلها سـلوكًا يوميًـا للشـباب بـأدوات مبتكـرة وميسـرة وشراكات مجتمعية فاعلة.

أهداف الجمعية

- تعزيز القيم والسلوك الإيجابي لدى الشباب.
- تفعيل دور الشباب في بناء وتنمية المجتمع.
- تقديم الاستشارات الشخصية والمهنية والسلوكية والاجتماعية للشباب.
- المساهمة في تقديم البرامج والمبادرات لاستثمار أوقات الشباب بشكل إيجابي.
- تشجيع ودعم المبادرات الشبابية.
- الاهتمام بالقضايا الاجتماعية التي تمس الشباب.
- تعزيز القدرات الشبابية على الاعتماد على الذات والتنمية الشخصية.



تعريف مبادرة حصن

مبادرة توعوية وتدريبية تهدف إلى تأهيل مستشارين أسريين متخصصين في تعزيز قيمة العفة لدى الشباب والفتيات، وتمكينهم من معالجة إدمان المواقع الإباحية، من خلال برامج تدريبية متخصصة، وأدوات عملية معتمدة على منهجيات حديثة في تعديل السلوك والدعم النفسي.

الفئات المستهدفـــة

مباشر (المستشارين والمستشارات)

المعلمون والمعلمات، الموجهون الطلابيـــون والموجهات، العاملون مع الشبـــاب، ومشرفـــوا البرامج الشبابيـــة والحلقـــات القرآنيـــة، والشبـــاب الذين استفادوا بشكل مباشر.

غير مباشر (المستفيد النهائي)

الشباب والفتيات الذين تم الوصول لهـم عـــن طريـــق المستشاريـــن المؤهلين في مبادرة حصـن.

نطـــاق وبيئات التنفيـــذ

النطـــاق المكانـــي

منطقة مكة المكرمة.

البيئات المستهدفة

المدارس، الأكاديميات، المراكز الشبابية
الحلقـــات القرآنية، الفـرق التطوعـية

الأهداف

» تطوير برنامج تدريبي شامل لتأهيل مستشارين أسريين متخصصين في علاج إدمان الإباحية، يجمع بين التأصيل العلمي والممارسات التطبيقية.

» تعزيز مهارات التواصل الفعّال لدى الشباب والفتيات، وبناء الثقة بأنفسهم، لتمكينهم من أدوار قيادية مستقبلية.

» تقديم خدمات دعم نفسي وتوجيهي متخصصة للشباب والفتيات المتأثرين بإدمان المحتوى الإباحي لمساعدتهم على التغلب على هذه التحديات.

» المساهمة في تعزيز القيم الأخلاقية، وبناء بيئة داعمة تشجع على التعافي والنمو الذاتي.

» تعزيز وعي المجتمع بمخاطر المواد الإباحية وآثارها السلبية على الصحة النفسية والعاطفية والسلوكية.

» رفع مستوى الوعي لدى المستشارين بالمفاهيم الشرعية كأداة رئيسية في العلاج، وتمكينهم من التعامل مع القضايا الشرعية كعنصر أصيل في برامج الدعم.

مراحـل المبـادرة

01 الإعداد

تكويـن الفريـق، تسـجيل السـفراء، تصميـم المحتـوى ونشر الإعلان.

02 التنفيذ

اختيـار المستشـارين، إجـراء المقابلات وتنفيذ الفعاليات الأساسية والمصاحبة.

03 الإغلاق

قيـاس رضـا المشـاركين، إعداد التقريـر الختامـي وتوثيـق الدروس المستفادة.

منهجية المبادرة

صُممت مبادرة "حصن" وفق منهجية استراتيجية تضمن تحقيق أثر عميق ومستدام، الأبعاد الرئيسية للتمكين، حيث تم بناء كافة البرامج والأدلة على ثلاثة أبعاد متكاملة لتوفير الدعم الشامل :

- **البُعد الشرعي**: تأصيل المفاهيم وربطها بالمقاصد الشرعية وتعظيم الله وأوامره.
- **البُعد القيمي:** التركيز على غرس قيم العفة، تعديل السلوك، وبناء هوية إيجابية.
- **البُعد المهاري:** تزويد المستفيدين والمستشارين بأدوات عملية في إدارة النفس، التخطيط للتعافي، والوقاية من الانتكاسات.



البرامـج التدريبيـة



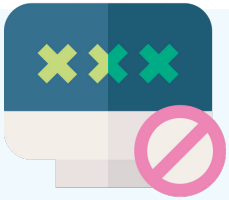

البرنامـج الأول

دورة تدريبية

مواجهة خطـر الإباحيـة لـدى الشباب والفتيات

يقدمها د.محمد عبدالواحد



البرنامـج الثاني

دورة تدريبية

أنشـطة عملية وتطبيقات فـي تعزيز قيمة العفة

يقدمها د.محمد الدويش

الفعاليـــات

البرامـج التدريبيــة الأساسيـة

- **التكاليف والتطبيقات العملية (يقدمها المشاركون)**

يتوجب على المشاركين في المبادرة تطبيق ما تعلموه عبر تقديم البرامج التالية بأنفسهم.

البرامــج المصاحبــة والدعــم

- **الساعات الاستشارية**

تقديم استشارات متخصصة للشباب والفتيات عبر أدوات الاتصال الاجتماعية

- **مجتمع التعافي**

بيئة دعم للمتعافين عبر تطبيق تفاعلي يشرف عليه مختصون بخصوصية تامة

المحفـزات للمشاركيــن

- شهادة معتمدة بعدد 15 ساعة تدريبية
- الحصول على جميع أدلة وحقائب البرنامج
- تسجيل 30 إلى 40 ساعة تطوعية
- جوائز للمشاركين المتفاعلين



الجلسات الاستشارية

الهدف الأساسي: تهدف الجلسات إلى تقديم الدعم للشباب والفتيات لبدء رحلة التعافي من إدمان الإباحية، وذلك ضمن بيئة آمنة تضمن الخصوصية والاحترافية

1. **منهجية الجلسات:** تعتمد الجلسات على نهج تدريجي ومتكامل يقوده مستشارون ومستشارات متخصصون، ويشمل المحاور التالية.
2. **فهم المشكلة:** مساعدة المستفيد على تحليل وضعه الراهن وإدراك أبعاد المشكلة وتأثيرها.
3. **تزويد بالأدوات:** تقديم استراتيجيات عملية وأساليب فعّالة للمقاومة والوقاية من الانتكاس.
4. **تحقيق التغيير الإيجابي:** تمكين المستفيد من تغيير سلوكياته وبناء واقع جديد أكثر إيجابية واتزانًا.
5. **المتابعة والتحفيز:** مرافقة المستفيد خطوة بخطوة في رحلته، مع تقديم التحفيز المستمر لضمان الالتزام بالخطة العلاجية ما يميزها.
6. **مساحـــة آمنـــة:** توفر بيئة استشارية موثوقة وسرية.
7. **طاقم متخصـص:** يشرف عليها خبراء في التعامل مع قضايا الشباب والإدمان السلوكي.
8. **منهجية متكاملة:** لا تكتفي بتقديم حلول مؤقتة، بل تسعى لتغيير جذري وإيجابي في حياة المستفيد.

أدلـــة المبـــادرة

كأحد المخرجات الرئيسية للمبادرة وضماناً لاستدامة الأثر ، أعدّ فريق المبادرة مجموعة من الأدلة الإرشادية المتكاملة. تم تصميم هذه الأدلة لتكون أدوات عملية ومرجعاً موثوقاً للوالدين والموجهين والشباب أنفسهم، بهدف تزويدهم بالمعرفة والمهارات اللازمة لمواجهة التحديات الرقمية، تعزيز قيمة العفة، ودعم رحلة التعافي بوعي وإيجابية.



دليـل الوالديـــن

الهدف: مساعدة الوالدين على فهم تحدي إدمان المواد الإباحية وتقديم الدعم الأسري السليم لأبنائهم.

المحتوى الأساسي: يقدم الدليل للوالدين رؤية واضحة حول طبيعة هذا الإدمان وتأثيره النفسي والسلوكي. يوجههم نحو أفضل الطرق لفتح حوار بنّاء مع أبنائهم، وتجنب ردود الفعل القائمة على الغضب أو العقاب. يركز على أهمية توفير بيئة منزلية آمنة وداعمة، ويقترح خطوات عملية ليكونوا جزءًا إيجابيًا وفعّالًا من رحلة التعافي.



دليل الموجِّه (المستشار)

الهدف: تمكين الموجِّه (الصديق، الأخ، أو المرشد) ليكون رفيقًا داعمًا ومؤثرًا في رحلة تعافي الشاب.

المحتوى الأساسي: يركز الدليل على تزويد الموجِّه بالمهارات والمبادئ الأساسية للتوجيه الفعّال. يشرح كيفية بناء علاقة قائمة على الثقة والاحترام، وأهمية الاستماع النشط والسرية، وكيفية تقديم الدعم النفسي دون الوقوع في فخ إلقاء اللوم أو تقديم حلول جاهزة. إنه يعلّم الموجِّه كيف يكون مصدر إلهام وتمكين، وليس معالجًا أو خبيرًا.

أدلـــة المبـــادرة



الدليل العملي للشاب والفتاة (دليل المتعافي)

الهدف: تزويد الشاب أو الفتاة بخارطة طريق عملية وخطوات واضحة للتعافي.

المحتوى الأساسي: يُعتبر هذا الدليل مرجعًا شخصيًا للمتعافي نفسه. يبدأ من مرحلة فهم طبيعة الإدمان ودوافعه، ثم ينتقل إلى خطوات عملية مثل تحديد المثيرات وتجنبها، وبناء عادات وروتين يومي جديد وصحي. كما يقدم استراتيجيات فعّالة للتعامل مع الرغبات الملحة وكيفية التصرف عند حدوث انتكاسة، مع التركيز على أهمية الصبر والمثابرة لتحقيق التعافي المستدام.



كتيب (حرِّر نفسك) دليلك السريع لحياة أنقى

الهدف: مساعدة الشباب على استعادة السيطرة على إرادتهم لبناء حياة متوازنة وإيجابية

المحتوى الأساسي: الكتيب هو دليل عملي للشباب يهدف إلى إعادة صياغة مفهوم "النقاء" كقوة واختيار شخصي، لا كقيد أو حرمان

تقريـــر الحضـــور



اجمالـــــي التكاليـــــف المشتركـــــة	15

اللقاء الأول	اللقاء الثاني	اللقاء الثالث
59 مستشارًا ومستشارة	56 مستشارًا ومستشارة	53 مستشارًا ومستشارة

نسبـــة الحضـــور	75%

الشواهـــد

توثيـــق التنفيـــذ

الفيديـــوهـــات

صور من الفعاليات








مبادرة
حصن
لتعزيز قضايا العفة لدى الشباب


مبادرة
حصن
لتعزيز قضايا العفة لدى الشباب
هل تعرف ما هو الإدمان؟
بعض الناس يتفكهون بالإدمان، لكن الإدمان الحقيقي مشكلة







مخرجـات مبـادرة حصــن

حققنـا إنجـازات هامــة في مبـادرة حصن لتعزيز قيم العفة والفضيلة بين الشباب.

	المستهدف	المتحقق		المستهدف	المتحقق
الساعات التدريبية لتأهيل المستشارين والمستشارات	25 ساعة	25 ساعة	إصـــدار حقائـــب تدريبـيـــة	10 حقيبة	20 حقيبة
مستشار ومستشارة مؤهليـــن لتقديـــم الآستشـــارات	20 مستشار	77 مستشار ومستشـــارة	أدلـــــة المبـــــــــادرة	3 أدلة	4 أدلة
ساعات تدريبية قدمها المستشارين والمستشارات	60 ساعة	115 ساعة	المستفيدين غيـر المباشرين من المبادرة	1250شاب	3000 شاب
عدد المستفيدين مـــن ساعـــات البرامـــج التدريبيـــة	200 شاب	400+ شاب	الساعات الاستشاريـــة للمستفيـــد النهائـــي المتعافي	30 ساعة	30+ ساعة

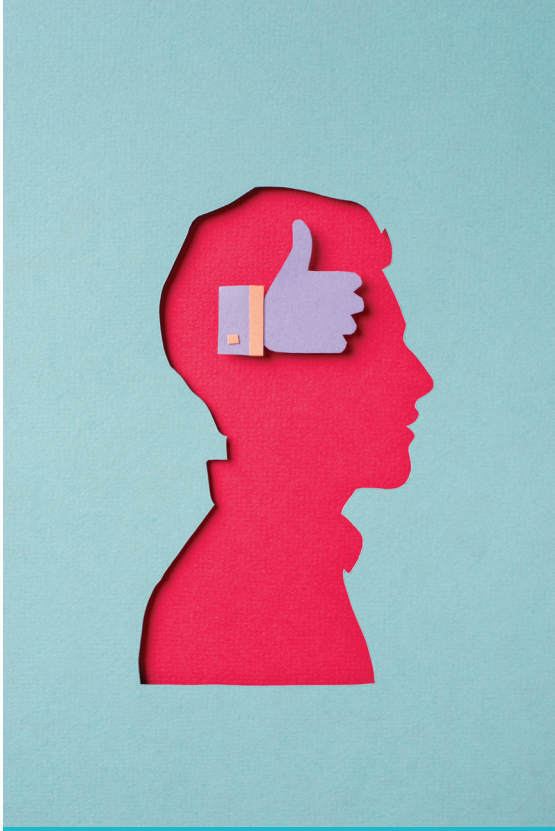

التحكيـــم العلمـــي

حرصاً من مبادرة "حصن" على تقديم محتوى علمي رصين وموثوق يلبي أعلى معايير الجودة، خضعت الأدلة الإرشادية الرئيسية التي تم إنتاجها لعملية تحكيم علمي من قبل خبراء ومختصين في مجال الصحة النفسية والإرشاد التربوي.

وقد تفضل كل من:

- د. سالم الغامدي

(دكتوراه في الصحة النفسية وتعديل السلوك).

- د. عبدالله الطارقي

(دكتوراه في التوجيه والإرشاد النفسي).

بمراجعة وتحكيم الأدلة التالية :

دليل الوالدين، دليل الموجهين ، والدليل العملي للشاب والفتاة للتعافي.

وقد أشاد المحكّمون بالجهد المبذول في الأدلة، ومنحوها تقييماً عالياً في جوانب

الأصالة والابتكار، والإضافات العلمية، والأمانة العلمية. كما قدموا ملاحظات بنّاءة وتوصيات قيّمة تم أخذها بالاعتبار في النسخ النهائية.

التكاليـف والتطبيقـات
يقدمهـا المشاركـون لمستفيديهـم

برنامج تدريبي



كيف تواجه خطر الإباحية
يقدمه المشارك في برنامج حصن

ورشـة عمـل





تطبيقـات عمليـة فـي
تدريب الشبـاب والفتيـات على قيـم العفـة والفضيلـة

الانطباع العام للمبـادرة

قياس رضا المتدربين عن برامج مبادرة حصن وتقييم فعالياتها :

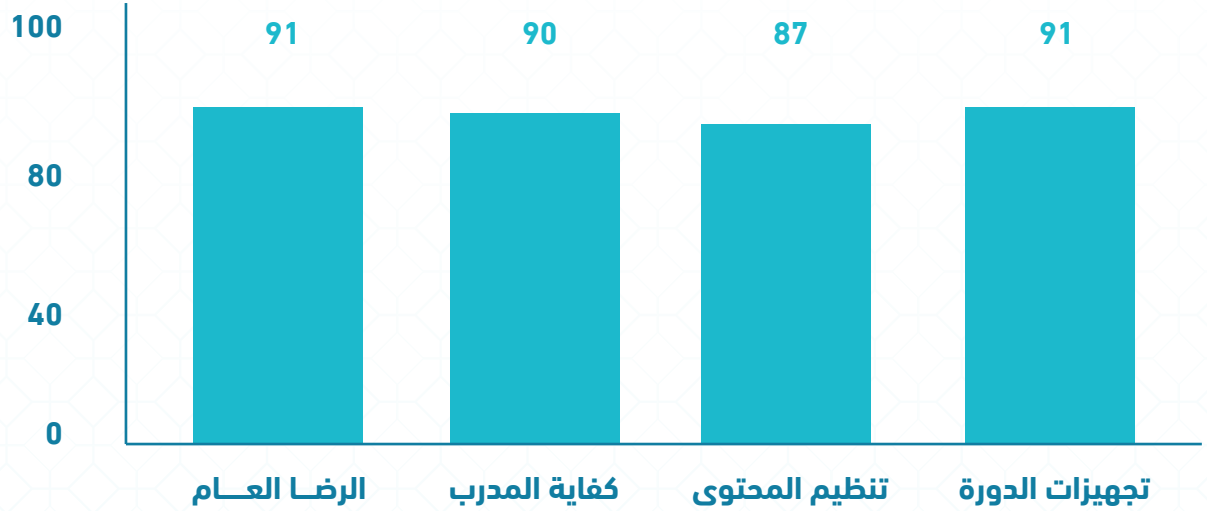

أظهرت نتائج استطلاع المتدربين رضا عالية تتجاوز 87% في جميع المعايير، تميزت التجهيزات والرضا بأعلى تقييم بنسبة 91%

أبـــرز الإنجـــازات

01 تأهيـــل

77 مستشـاراً ومستشارة من خلال 25 ساعة تدريبية متخصصة.

02 قـدم المستشـــارون المؤهلـون

115 ساعة تدريبية تطبيقية استفاد منها أكثر من 400 شاب وفتاة بشكل مباشر.

03 تـــم إطـــلاق

"مجتمـع حصـن" كبيئة رقميـة آمنة لدعم المتعافيـن، والـذي يقـدم محتـوى متخصصاً ومتابعة مستمرة.

04 تـــم إصـــدار

4 أدلـة إرشـادية نوعيـة ومُحكَّمـة علميـاً (للوالديـن، الموجهيـن، المتعافيـن، وكتيـب "حرّر نفسـك") كأدوات عملية ومستدامة.

05 وصـل الأثـــــر
الغير مباشر للمبادرة إلى أكثر من..

وصل الأثر غير المباشـر للمبـادرة إلى أكثر مـــن..
3000 شـاب وفتـاة مـن خلال الحـملات التوعوية والبرامج المنفذة.

06 حققت البرامج التدريبية
نسبـــة..

رضا عام بلغت 91% بين المشـاركين، مما يعكس جودة المحتوى والتنظيم.

لقد أثبتت المبادرة نجاحها في بناء نواة من المستشارين المتخصصين، وتوفير أدوات فعالة للوقاية والعلاج والتعافي، مما يساهم بشكل مباشر في تحقيق أهداف رؤية المملكة 2030 في بناء مجتمع حيوي وقيمي.

أقوال المشاركين في مبادرة «حصن»

عن تميّز المبادرة
نشكر جمعية التنمية الإيجابية على هذه المبادرة العظيمة... مبادرة فريدة من نوعها، تلامس قضايا الشباب وبشكل واقعي.

عن المحتوى المقدم
سعدت جداً واستمتعت أكثر بهذه البادرة... المادة العلمية كانت على أعلى المستويات، متجددة وحاضرة في كل المجالات.

عن الوعي والمعرفة
الدورة فتحت لنا آفاقًا كبيرة جداً حتى نستطيع مواجهة هذه الإشكالية الكبيرة... وعرّفتنا على أساليب العلاج وكيف يواجه المتعافي هذه الإشكالية بصورة سليمة.

عن أثر المبادرة
هذه المبادرة العظيمة تحل الكثير من مشاكل الشباب والفتيات، ونتطلع إلى مبادرات كثيرة لحل مشاكلهم.

عن التغيير الشخصي
أعتبر هذه المبادرة نقلة نوعية في حياتنا كلنا... كنا نرى الموضوع شبه سطحي، لكن تبين لنا أنه موضوع أساسي جداً في حياة كثير من الناس ويعانون منه.

عن المسؤولية المستقبلية
صار واجبًا علينا نحن الذين حضرنا الدورة وعرفنا هذه الأشياء أن نوصلها إلى غيرنا حتى يستفيدوا... نحن الآن مستعدون أن نكون سهمًا في كنانتكم لنقل هذه المعرفة للمستفيدين.

مراحل مواجهة الإدمان

المرحلة الوقائية
رفـع الوعـي بمخاطر المحتـوى الإباحـي وتعزيز السلوكيات الوقائية.

المرحلة العلاجية
تقديم الدعم والإرشـاد لمـن وقعوا في دوامة التعلق أو الإدمان.

مرحلة التعافي
تمكين المسـتفيد من أدوات الاستمرار والثبات وربطه بمجتمعات داعمة.



استشارات مبادرة حصـن

تقديم استشارات متخصصة للشباب والفتيات

تشتمل التشخيص السليم وايضاح البدائل وتوفير الأدوات الأنسـب للتعافـي

الإعـــلان



المنصـة التقنيـة للاستشـــارات



مجتمـع حصـــن



يهدف المجتمع إلى توفير بيئة إيجابية ومحفـــزة للشبـــاب ويقدم الميزات التالية..

01 آليــة العمــل

ينفـذ فعاليـات توعويـة ويقـدم محتـوى تثقيفيـاً متجـدداً بشـكل يومـي، بالإضافـة إلـى أدوات مساعدة

02 المميــزات

يوفـر بيئـة محفـزة تعـزز القيـم الرقميـة، ويحظى بدعـم من خبراء متخصصيـن، ويتضمـن فعاليـات تفاعلية

03 المشاركة التفاعلية

تتضمن فترات المجتمع فقرات تفاعلية، وقصصاً ملهمة، ومحتوى إعلامياً إبداعياً

04 الحوافز والمكافآت

يقدم للمشاركين جوائز كبرى، وتكريماً خاصاً للأعضاء المتميزين، وقسائم شرائية

05 الساعات التطوعية

يمنح الأعضاء المشاركين ساعات تطوعية موثقة عبر المنصة الوطنية للعمل التطوعي، مما يساهم في تعزيز رصيدهم التطوعي وتطوير خبراتهم.

تقرير قياس أثر مبادرة "حصن"

النسب الرئيسية

فهموا أثر الإباحية السلبي على العقل والعلاقات.	98.2%
شعروا بتحسن في تفاعلهم مع الأسرة والأصدقاء.	97.5%
زاد لديهم الشعور بالطمأنينة والرضا عن الذات.	92.5%
تبنوا مفهوم العفة كقوة واختيار واعٍ.	91.8%
أصبح لديهم دافع أكبر لاستثمار الوقت في أنشطة هادفة.	90.3%
دمجوا أنشطة إيجابية (رياضة، قراءة، تطوير) في حياتهم اليومية.	89.1%
تحسّن التحكم في السلوك والقرارات.	82.6%
تحسّن التركيز الدراسي والمهني.	81.9%
ظهر تحسن في الحماية الرقمية، التعامل مع المحفزات، وطلب الدعم.	74% – 71%

الخلاصة

أظهرت النتائج أن جميع المحاور شهدت تحسنًا يتجاوز 71%، ما يعكس أثرًا ملموسًا للمبادرة في الوعي، السلوك، الصحة النفسية، والعلاقات الاجتماعية.

أبرز النتائج

+90%
أثر استثنائي

تعميق الوعي، تحسين العلاقات، تعزيز مفهوم العفة، وزيادة الرضا عن الذات.

90% – 81%
تمكين شخصي

تبني عادات إيجابية، التحكم بالسلوك، رفع مستوى التركيز، التصالح مع الذات.

74% – 71%
مجالات التطوير

الحاجة لمزيد من التركيز على مهارات الحماية الرقمية، التعامل مع المحفزات، وطلب الدعم من الآخرين.

الخاتمـة

لقد نجحت مبادرة "حصن" بفضل الله، ثم بدعم شركاء الأثر، في وضع لبنة أساسية في صرح بناء مجتمع شبابي واعٍ ومحصن قيميًا ونفسيًا. لم تكن المبادرة مجرد فعاليات عابرة، بل كانت عملية بناء متكاملة أهّلت 77 مستشاراً ومستشارة ليكونوا منارات هداية في مجتمعاتهم، وقدمت أدوات عملية ومستدامة ستستمر في إحداث الأثر.

إن النتائج التي تحققت بفضل الله وتوفيقه، ونحسب أن من أسباب تحقيقها بعد عون الله عزّ وجل هي المنهجية التي سارت عليها المبادرة.

جمعية التنمية الإيجابية

+966 54 909 8595
Info@alejabiah.org.sa
www.alejabiah.org.sa
Jeddah, Saudi Arabia

معتمد
مكتب إدارة المشاريع

المركز الوطني لتنمية القطاع غير الربحي
National Center for Non-Profit Sector

رؤية VISION 2030
المملكة العربية السعودية
KINGDOM OF SAUDI ARABIA

حصن